

# 小田急でんき

価格は地域最安値級で、ポイントもどんどん貯まる！  
切り替えもカンタンで、トラブルにも24時間・365日<sup>※1</sup>対応します。

## □ 毎月の電気使用量に合わせたプラン！

### M(ミディアム)プラン

電気を多く使うファミリーにおすすめ  
月平均 10,000円以上だとお得!!

東京電力エナジーパートナー

小田急でんき

年間で  
約**9,300円**もお得!

例) 戸建て住まい4人家族で、  
東京電力で月に13,000円程度お使いの想定  
(東京電力従量電灯B 50A450kWhの場合)



### S(スモール)プラン

電気を少なめに使う夫婦・単身者におすすめ  
月平均 10,000円未満だとお得!!

東京電力エナジーパートナー

小田急でんき

年間で  
約**2,400円**もお得!

例) マンション住まい夫婦2人で、  
東京電力で月に8,000円程度お使いの想定  
(東京電力従量電灯B 40A300kWhの場合)



## ポイントが貯まる



OPクレジットカードで毎月の電気料金・ガス料金をお支払いいただくと、小田急ポイントが貯まります!

## 工事不要

切り替えにあたり、工事は必要ありません。電気はスマートメーターに切り替わるだけで、ガスはお使いのガス配管やガス機能はそのままお使いいただけるので、面倒な手続き不要です。

## 品質そのまま

電気やガスのご自宅までの供給の流れは、今までとまったく同じなので、品質ももちろん同じです。停電時の対応も変わりません。

## 切り替え0円<sup>※</sup>

切り替えや契約にかかる費用は0円<sup>※</sup>! さらに切り替えによる現在の電力会社・ガス会社への連絡も必要ありません。

<sup>※</sup>お客さまのご契約内容によっては、現在ご利用の電力会社・ガス会社から解約違約金が発生する場合があります。契約内容をご自身で事前にご確認ください。

ENS 小田急でんきは、小売電気事業者である株式会社イーネットワークシステムズ(ENS)が供給いたします。

# 小田急でんき

# ガスセット

ガスもセットでさらにウキウキ! 小田急ガスは、東京ガスよりも3%おトク。でんき・ガスのセット割でもっとかしく節約できます。

## □ 毎月の電気とガスの使用量に合わせた、セットプラン!

セットにすると、  
年間 **1,800円**もお得!

### M(ミディアム)プランのガスセットにすると

東京電力エナジーパートナー

小田急でんき

年間で  
約**9,300円**もお得!

例) 戸建て住まい4人家族で、  
東京電力で月に13,000円程度お使いの想定  
(東京電力従量電灯B 50A450kWhの場合)



年間で  
約**2,500円**もお得!

例) 戸建て住まい4人家族で、  
東京ガスで月に7,100円程度お使いの想定  
(東京ガス暖らんふらん 50㎡の場合)

小田急ガス

東京ガス

## 小田急でんきのセット割なら!

電気の割引

約**9,300円**

ガスの割引

約**2,500円**

セットの割引

**1,800円**

年間 **約13,600円**もお得に!

<sup>■</sup>割引内容 [小田急でんき M(ミディアム)プラン、L(ラージ)プランのお客さま] 電気需給契約ごとに、毎月の電気料金の基本料金から150円(税込)を割引します。[小田急でんき S(スモール)プランのお客さま] 電気需給契約ごとに、毎月の電気料金の基本料金から50円(税込)を割引します。<sup>■</sup>適用条件 以下の適用条件の全てを満たすお客さまのお申し込みを受け、小田急でんきの提携先である小売電気事業者の株式会社イーネットワークシステムズ(ENS)が承諾した場合に適用いたします。・小田急でんき、小田急ガスのご使用場所(住所)が同じであること・小田急でんき、小田急ガスのご契約者が同じであること・小田急でんき、小田急ガスの登録メールアドレス、電話番号が同じであること



小田急ガス(都市ガス)は、ガス小売事業者であり、東京電力グループのFNJ(株式会社ファミリーネット・ジャパン)が供給いたします。



プロパンガスをご利用のお客さまへ 提携のプロパンガス会社(みつばちガスの三輪産業株式会社)をご紹介します。料金につきましては、WEBよりお問い合わせください。

## ♡ 切り替えても安心! ご家庭の電気にトラブルが起きた場合24時間365日<sup>※1</sup>、電話一本で駆けつけます。



<sup>※1</sup> 本サービスは現場への短時間での到着を保障するものではなく、天候・交通状況・作業員の作業状況等により現場へ到着するまでに時間を要する場合や、土日祝日、年末年始(12月29日から1月3日まで)、平日0:00~9:00および平日17:00~24:00に電話受付した場合は、翌日営業日以降の訪問となる場合があります。

## 👉 お申し込みは簡単! お手元に検針票をご用意のうえ、WEB上のお申し込みフォームに必要事項を入力してください。

- step 1 電気・ガスの検針票をご用意ください。
- step 2 WEBのお申し込みフォームにご入力ください。
- step 3 お申し込み受付から1ヶ月程度で契約が切り替わります。

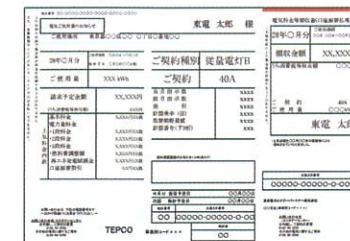

WEB申し込みはこちら